

Schemat Organizacyjny Śląskiego Centrum Chorób Serca w Zabrze

Załącznik nr 2 do STATUTU
stanowiący Załącznik nr 1.....
do Zarządzenia Nr 135/2023
z dnia 20.12.2023 r. Rektora SUM

Rada Społeczna

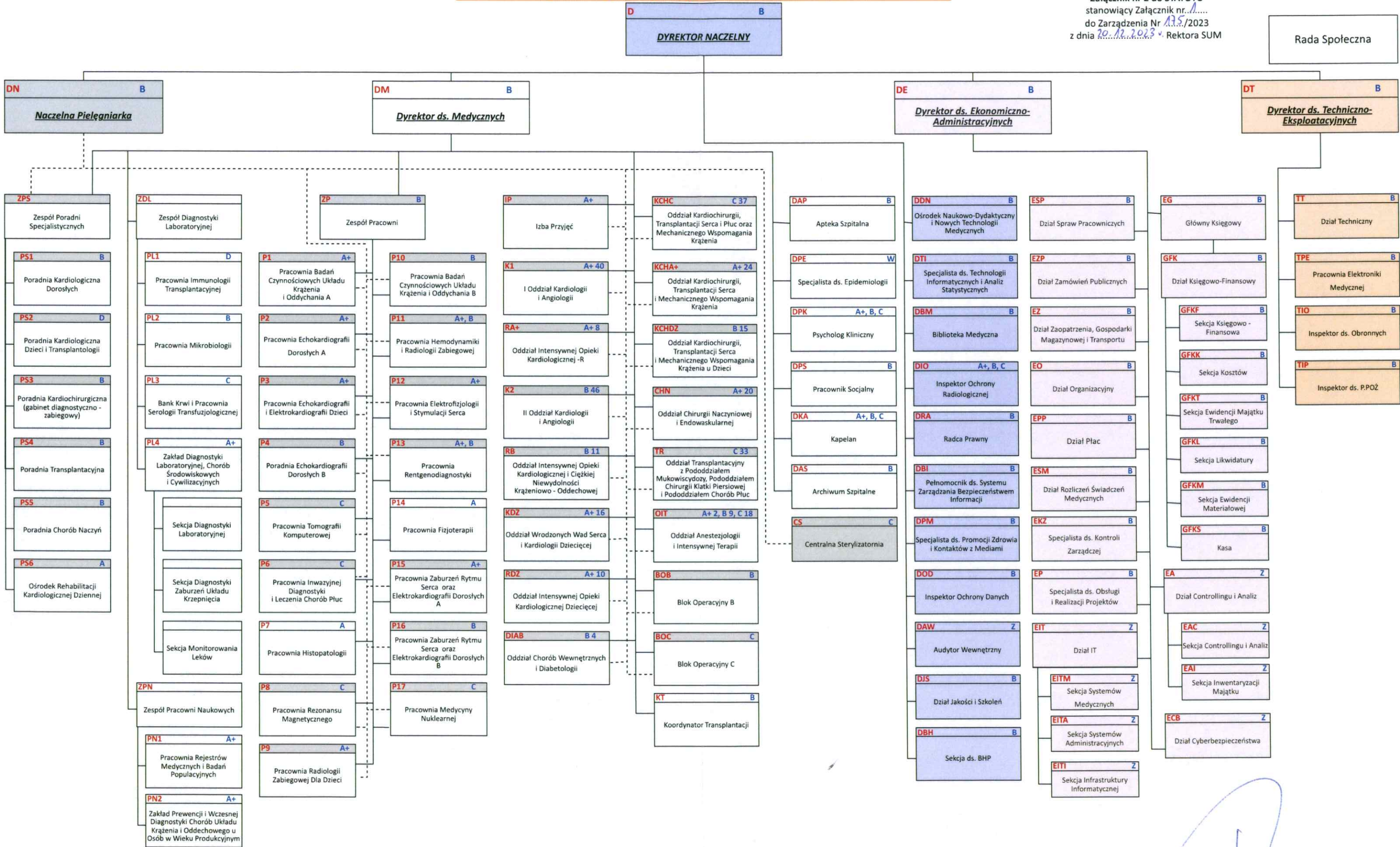

- Legenda**
- nadzór Naczelnej Pielęgniarki nad podległym personelem.
 - A, A+, B, C, D, W (Wyniennik), Z (ul. Zgody 5) - oznaczenie budynku, w którym zlokalizowana jest komórka organizacyjna.
 - Niebieska liczba przy oznaczeniu budynku oznacza ilość łóżek na danym oddziale.

REKTOR
Śląskiego Uniwersytetu Medycznego w Katowicach
prof. dr hab. n. med. Tomasz Szczepański